

# TABLA DE CONTENIDOS

Tabla de contenido.....	1
Superintendentes.....	1-2
Miembros de la Junta.....	3
Eventos.....	4-9
Departamento entradas.....	10-32
Reglas generales.....	32-35
Requisitos de salud de ganado.....	35-38
Reglas Teatralidad.....	39
4-H reglas.....	39
Exposición Jóvenes Venta.....	40
Puestos comerciales.....	41
Mapa.....	42-45
Horario...interior de la tapa delantera y la parte posterior	

## SUPERINTENDENTES

<b>Arte</b> .....	14
Supt. Rosemary Clary, Martha Housholder, Dorothy Lockett	
<b>Carne de res</b> .....	24-25
Supt. Brenda, Butch & Lakota Stucky, Austin & Garrett Wilson	
<b>Cudernos, carteles, exhibiciones educativas y escrituras</b> .....	12
Supt. Heidi & Tabatha Adam	
<b>Becerro de cubo</b> .....	25-26
Supt. Deb Mitchell	
<b>Gatos y Mascotas</b> .....	26
Supt. Deb & Jake Mitchell	
<b>Pintura China y porcelana</b> .....	15
Supt. Inez Glasscock, Pat Salter	
<b>Ropa</b> .....	15
Supt. Megan Phillips, Pat Salter, Reagan Wilson	
<b>Colección</b> .....	15
Supt. Jean Bezona	
<b>Artesanías</b> .....	16
Supt. Andrew & Mariah Adam	
<b>Demostraciones, charlas ilustradas y juzgar</b> .....	13
Supt. Jeff Wilson	
<b>Perro</b> .....	27
Supt. Cara, Catie , Clayton & Shannon Wharton, Hayden & Joy & Bezona, Brenda, Butch & Lakota Stucky	

<b>Gestión de la Energía</b> (electricidad, motores pequeños, viento).	16
Supt. Ethan Horton	
<b>Entomología</b> .....	16
Supt. Isaac & Kevin Fox	
<b>Revista de moda</b> .....	17
Supt. Rachel Horton, Wanda Prowse, Pat Salter	
<b>Artes de fibra</b> .....	17-18
Supt. Jean Bezona, Loveta Dowell, Melanie Eddy, Mallory Horton, Pat Salter, Kirsten Seal	
<b>La preparación de alimentos y preservación</b> .....	18-20
Supt. Audrey Braddock, Pauline Fecht, Lora & Mallory Horton, Faye Klinge, Reagan Wilson	
<b>Geología y Lapidario</b> .....	20
Supt. Hannah, Isaac & Kevin Fox	
<b>Cabras</b> .....	27-28
Supt. Joy Bezona, Reagan Wilson	
<b>Caballo</b> .....	28-29
Supt. Brenda, Butch & Lakota Stucky, Trina Stum, Shannon Wharton	
<b>Horticultura</b> .....	20-21
Supt. Sharon Englert, JoDean Hawkins, Emma Horton	
<b>Desfile</b> .....	10-11
Supt. Lori Lennen, Martha Royer, Natasha teVelde	
<b>Fotografía</b> .....	21-22
Supt. Elizabeth, Hannah & Isaac Fox, Rachel Horton, Kirsten Mitchell	
<b>Aves de corral</b> .....	30
Supt. Cozette & Dalene Lewis	
<b>Conejos</b> .....	30
Supt. Cozette & Dalene Lewis	
<b>Exploradores</b> .....	13-14
Supt. Scouts & Scout Leaders	
<b>Espacio Tecnología</b> (Astronomía, GPS / GIS, cohetería, Robótica).	22
Supt. Hannah, Isaac & Kevin Fox	
<b>Ovejas</b> .....	30-31
Supt. Morgan Stum, Melissa & Reagan Wilson	
<b>Tiro Deportes</b> .....	22
Supt. Jamie Cheatum, Travis Cheatum, Bill Roberts, Rusty Wharton	
<b>Porcina</b> .....	31-32
Supt. Mallory Horton, Shawn Plunkett, Austin & Garrett Wilson	
<b>Trabajo de la madera</b> .....	23
Supt. Jake Mitchell, Chris Pollart, Jeff Wilson	

## **AGRADECIMIENTOS**

Queremos expresar un agradecimiento especial a la Comunidad del Condado de Hamilton por todo su apoyo y participación en la Feria del Condado de Hamilton. Sin su apoyo continuo a la feria no se ejecutará sin problemas. En especial, nos gustaría dar las gracias a todos los superintendentes. Gracias por tomarse el tiempo para ayudar a hacer que las cosas funcionen mejor que usted. Para todos los padres que apoyan a sus hijos y ofrecen su tiempo libre, todas las empresas que donan dinero y tiempo, y para todos los ayudantes voluntarios en las diversas áreas de la feria son dignos de elogio por un trabajo bien hecho.  
¡GRACIAS!

## **GRATIS EXPONER**

### **EFFECTIVO Y PREMIOS ESPECIALES**

Para obtener información sobre las actividades o entradas, póngase en contacto con la oficina de Feria, Feria de los miembros del Consejo o de la Oficina de Extensión

### **Comisionados del Condado de Hamilton**

Randy Braddock ● Mike Lewis ● Keith Puckett  
Nikki Schwerdfeger ● John Simon

### **Tablero de la Feria del Condado de Hamilton**

Heath Boy, Presidente ● Ra Vernon, Vicepresidente  
Lori Lennen ● Martha Royer ● Ryan Schwieterman  
Natasha te Velde ● Rusty Wharton

Babette Lewis, oficina y jefe de mantenimiento  
Dr. Frank ritmo-Feria veterinario

### **Extensión del Condado de Hamilton**

Jeff Wilson, agente ● Wanda Prowse, oficina profesional

Hamilton Junta Feria del Condado  
P.O. Caja 1024 / 806 S. Main / Syracuse, KS 67878  
620-384-5433 / fairbrd@pld.com  
www.hamiltoncountyfairgrounds.com

# **EVENTOS**

## **REVISTA DE MODA**

Sábado, 26 de julio 5:30 p.m.

El público está invitado a asistir a la revista Desfile de moda celebrado en el Auditorio de la Escuela. Si desea participar en el evento, debe introducir previamente en la Oficina Fair y la Oficina de Extensión del viernes, 18 de julio. Si usted desea realizar un talento para la audiencia pública, por favor comuníquese con el ext. Oficina al 384-5225.

## **CARROS, CHOCONES**

Sábado, 26 de julio 7:30 p.m.

Volver a la vieja escuela demolición Derby - romper y Chocar! Evento se celebró del Norte Road Park Side - Introducir en el recinto ferial Welcome Sign - primera entrada. Se trata de \$ 8 por persona 14 años o más, \$ 4 para niños de 5-13. Niños de 4 años entran gratis. Un agradecimiento especial a Greg Watson y su equipo de ayudantes para poner en este evento. Tarifa Pre-inscripción es de \$ 45, Precio de la entrada de la noche es de \$ 65, Pit-pases cuestan \$ 20.

## **EXPOSICIONES**

Martes, 29 de julio 07:00-10:00 a.m.

Todas las exposiciones que aún no han sido juzgados, serán aceptados. Es gratuito para exponer y no hay límite para el número de exposiciones que un individuo puede entrar. Por favor, antes de entrar en la oficina de feria o en línea en [www.hamiltoncountyfairgrounds.com](http://www.hamiltoncountyfairgrounds.com) Top ganadores recibirán premios especiales y dinero premium. A juzgar habrá de 10am-5pm. Building estará abierta al público a partir de 5-9pm.

## **"ELECCIÓN POPULAR" CONCURSO EDREDÓN**

Martes, 29 de julio 5:00 - 6:30 p.m.

Elija su edredón favorita en la pantalla en salón de feria. Para participar, aportar colcha a la oficina de reparto justo en martes, 29 de julio de 7 am a 10 am. Todas las edades serán juzgados juntos por el público. 1er lugar recibirá la placa. Se anima a todos los edredones de permanecer en la pantalla durante la duración de la feria, pero no son necesarios. Quilts también se pueden introducir en la feria de la construcción.

## **CONCURSO DE PASTEL Y NIEVE**

Martes, 29 de julio 6:00 p.m.

1er lugar \$ 100.00, segundo lugar \$ 75.00, 3er lugar \$ 50.00

Pies y entradas de helado son aceptadas de 5:00-17:30. El participante deberá proporcionar un pastel entero que es sin cortar o 1 galón de helado. Los trabajos deben ser de entrada casera formularios disponibles en línea en

[www.hamiltoncountyfairgrounds.com](http://www.hamiltoncountyfairgrounds.com). Rebanadas de pastel y helado se venderán al público después de la contienda.

*Patrocinado por Syracuse Dairy, Colorado East Bank & Trust Pioneer Communications, Bill & Martha Royer y Rhinestones & Rodeo*

## **LOS FABRICANTES DE MEMORIA**

### **FOTOMATÓN & KARAOKE**

Martes-viernes, Julio 29 - agosto 1, 5:00-7:00 p.m.

Pasar por el fotomatón de los fabricantes de memoria y crear unos divertidos foto recuerdos, 1 tira de fotos por \$1 por persona. Las mascotas bien educadas son bienvenidas. Stand estará emplazado en el edificio de la feria. Junto a él será un área de actuación de Karaoke. Demuestra tu talento y unirte a la diversión!

## **PASEOS DE CARNAVAL**

Martes-viernes, Julio 29 - agosto 1, 6:00-9:00 p.m.

Paseos de carnaval para adultos & niños! También tienen juegos y concesiones. Las pulseras de noche son \$20 o las entradas pueden adquirirse en evento. Descuento para pulseras prepagas disponibles en la oficina justo antes de 28 de julio.

## **EQUIPO DE MIME DE LA FE**

### **& TALENTO MUSICAL LOCAL CHRISTIAN**

Martes, 29 de julio 19:30

Traer a la familia a una actuación Hotel familiar por criar fe Mime equipo, seguido por las actuaciones de música cristiana de talento local. Evento se celebrará en el recinto ferial.

*Patrocinado por la Alianza Ministerial & Rhinestones & Rodeo.*

## **IGLESIA METODISTA CONCESIONES**

El miércoles 30 de julio 7:00 a.m. -7:00 p.m.

La Iglesia Metodista acogerá las concesiones en el edificio de feria todo el día. Las ganancias se destinarán a becas.

## **PRESENTACIÓN HERRERO**

El miércoles, el jueves y el viernes 10:00 a.m. y 7:00 p.m. Herrero, Park Wood se puso en una presentación Herrero y responder a preguntas al oeste del parque en el recinto ferial.

*Patrocinado por Hm Co. Historical Society.*

## **FEED SANDÍA**

Miércoles, 30 de julio 5:00 p.m.

RSS gratuito sandía bajo toldo, al sur del Predio Ferial.

Patrocinado por Siracusa Food Center.

## **EJERCISIO DE PESAS CON TRACTORES PARA NINOS**

Miércoles, 30 de julio 5:30 p.m.

Pedal Tractor Pull para las edades 4-12 celebró junto al patio de recreo en parques de atracciones.

*Patrocinado por Hm Co Farm Bureau Assoc.*

## **CONCURSO DE POESÍA HABLADA**

Miércoles 30 de julio 6:00 p.m.

Compartir su talento con la comunidad con una actuación en vivo. Premio de \$25 a ganador, primera consideración será poesía al original. Entrada previa con la oficina de feria en 384-5433. Concurso que se celebrará en el recinto ferial de rendimiento edificio.

*Patrocinado por carretera 27 producciones*

## **ANTIGUO ESPECTÁCULO DE TEMPORIZADORES**

Miércoles 30 de julio 7:00 p.m.

¿Extrañas a los buenos viejos tiempos cuando estabas en 4-H & FFA? O quizás, fueron levantados en la ciudad y nunca tuvo la oportunidad de criar ganado. Ensilla tu coraje y participar en el espectáculo de temporizadores viejo!

## **ANTIGUO TRACTOR TRIGO DEMOSTRACIÓN DE TRILLA Y BUCEO PAJAR**

Jueves, 31 de julio 6:00 p.m.

Habr  una demostraci3n de c3mo los agricultores recogieron grano usando tractores y equipos antiguos. Un agradecimiento especial a los propietarios de tractores antiguos y voluntarios. El Hamilton County Historical Society ha recogido donaciones y trillar trozos de papel con los premios que figuran en ellos. Todos est n invitados a cavar a trav s de la paja de trigo y recoger los pedazos de papel para canjear premios. Evento se llevar  a cabo al sur del edificio Astro Tractor o granero.

*Patrocinado por Hamilton County Historical Society.*

## **TRACTOR ANTIGUO TIRAR**

Jueves, 31 de julio 7:30 p.m.

 Quieres mostrar lo mucho que su tractor puede tirar? Introduzca en el tractor pull. Public invitamos a ver de forma gratuita. Evento realizado al norte de la Arena Rodeo.

## **4-H BARBACOA**

Viernes, 1 de agosto 5:00 – 7:00 p.m

Esto es un agradecimiento barbacoa para todos los compradores de la subasta. Si usted es el mejor postor y comprar un animal o un art culo en la subasta la Juventud de este a o, usted recibir  2 entradas gratis para la barbacoa de este a o. Todos son bienvenidos a comprar un filete o hamburguesa de comida para ayudar a apoyar el Hamilton Co. 4-Hers.

## **SUBASTA DE JUVENTUD**

Viernes, 1 de agosto 5:30 p.m.

Todos los j3venes que participaron en la feria y cumplir todos los requisitos se les permite vender un art culo en la subasta de la Juventud. Esta es una gran manera de apoyar a los j3venes y ayudarles a pagar por sus proyectos, donde aprenden muchas habilidades pr cticas de vida. Todo el ganado, canastas de regalos y otros art culos ser n subastados al mejor postor a partir de las 5:30 en el Edificio Butler. Si usted desea apoyar a los j3venes sin necesidad de comprar el art culo, usted puede pedir a donar una cantidad fija como complemento poni ndose en contacto con la oficina justo antes de la subasta.

## **JUEGOS OLÍMPICOS DE CORRAL**

Viernes, 1 de agosto 7:00 p.m.

Habr  equipos de j venes y adultos. Evento se llevar  a cabo en el recinto ferial. Para m s informaci n contactar a Deb Mitchell 384-6953 o llame a la Oficina de Fair en 384-5433

## **ESPECTACULOS CON ANIMALES**

Perro mayordomo Edif. 8:00 a.m. Lunes 28

Cat & Pet 4-H Edificio 11:00 a.m. Lunes 28

Dog Agility Rodeo Arena 7:00 p.m. Martes 29

Horse Rodeo Arena 8:00 a.m. Mi rcoles 30

Espectaculo de animals antiguos 7:00 p.m. Mi rcoles 30

Swine mayordomo Edif. 8:00 a.m. Jueves 31

Cabras y ovejas mayordomo Edif. 7:00 p.m. Jueves 31

Beef mayordomo Edif. 9:00 a.m. Viernes 1

Round Robin Butler, Edif. Despu s Beef Viernes 1

## **DESFILE**

S bado, 2 de agosto 9:00 a.m.

El desfile se siga la calle principal de la bolera del recinto ferial. Por favor, pre-enter para poder optar a los premios.

## **MA Z AGUJERO DEL TORNEO**

S bado, 2 de agosto del mediod a

Los equipos se componen de 2 personas y cuota de inscripci n es de \$ 30. Los pagos se basa en cifras de participaci n. Para participar, por favor p ngase en contacto con Superior Care Care al 384-5435, Mike Wilson 451-0782 o Rene` Cole 499-5221.

Concurso lugar en Road Park Side.

## **TORNEO DE HERRADURA**

S bado, 13 de agosto 12:30 p.m.

Los equipos se componen de 2 personas y cuota de inscripci n es de \$ 20. Los pagos se basa en cifras de participaci n.

Concurso lugar en Road Park Side.



## **CARNAVAL DE JUEGOS FERIA**

Sábado, 2 de agosto 4:00-6:00 p.m.

Juegos para niños carnaval se instalarán en el Road Side Park. Los precios y los premios varían por juego.

## **DIVERSIÓN Y JUEGOS**

Sábado, 2 de agosto 4:30 p.m.

Juegos consistirán razas tortuga y otros juegos para los niños. Los partidos se disputarán en Road Park Side.

*Premios especiales por Syracuse Pizzeria.*

## **BARBACOA GRATIS**

Sábado, 2 de agosto 5:00 p.m.

La barbacoa gratis comunidad comenzará a las 5:00pm en Road Side Park. La comida se compone de Glitz y carne de res de parrillas, rollo, frijoles y papas fritas caseras. Comisiones, funcionarios electos y los voluntarios será servir comida en un primer llegado, primero servir base. Este evento es capaz de continuar debido a los generosos patrocinadores y voluntarios.

*Un agradecimiento especial a los patrocinadores:*

*Premier Cattle Co. LLC, Golden Rule Inc., Holstein Supply, Syracuse Dairy, Pioneer Communications, Skyland Grain LLC, Superior Car Care, The Scoular Company, Big C's Tire & Service, Dairy Advantage, Dikeman Construction/Dikeman Appraisal, Farmer's Union, Fellers Funeral Home & Monuments LLC, First National Bank, Fullmer Cattle Co., Frontier Dairy, Gale & Gale Attorney at Law, Hermana Dairy, Rhinestones & Rodeo, RioVista Farms, Sarah Schwieterman-Farm Bureau Ins., Syracuse Commission Co, ,Syracuse Feedyard, The Hub of Syracuse, Westblade Law Office, Hopkins Hopkins & Ackerman, Ark Valley Oil, Grandma's Depot House B & B, Hamilton County Farm Bureau Assoc., KanCo Hay LLC, Keller Leopold Insurance, Larry Powell for State Senate, Ramble-N-Supper Club, Schwerdfeger Farms, Vicki & Jerry Valentine, The Wood Shop, Cousin Eddie's Visitor Center, Davis Motors, Hair Creations, Hamilton County Drug Store, Keller Day Care, Kenny Roybal Tree Service, Lily's Fashion, Little Learners' Pre-school, Maune Mini Storage, Q's Corner Daylight Donut, Rich's Refrigeration, Syracuse Pizzeria, The Garden Shed, Trail City Bed & Breakfast, Triple D Auto Parts, Western Trail Café & Valley State Bank.*

## **RANCHO, RODEO**

Sábado, 2 de agosto 7:00 p.m.

Rodeo es gratuito para los espectadores. Para obtener más información sobre cómo introducir y tarifas, por favor póngase en contacto con Ernie Battin, Saddle Club Presidente al 353-3728.

# DEPARTAMENTO 1 - DESFILE

**Tema: "Ensillate un buen rato algo para todos!"**

**8:00 - línea**

**8:00 - empieza a juzgar**

**9:00 - comienzo del desfile**

- 1. Debe ser PRE-ENTERED para ser considerado para PREMIUM.**
- Todas las entradas de flotadores debe hacerse a la oficina de la Junta de Feria por 3 p.m. el viernes, agosto 1 o no serán consideradas para juzgar a.
- Se sugiere que los flotadores siguen el tema del desfile.
- El tema de flotador debe ser exhibido en ambos lados del flotador con el nombre del grupo u organización que aparece en la parte posterior del flotador de.
- Base para juzgar los flotadores es un estándar de puntos: adhesión al tema--10 pts., originalidad, 10 pts., Color--10 pts., espectador interés--10 pts., construcción--10 pts., TOTAL 50 pts.
- Sin vehículos motorizados, conducidos por un menor de edad si no van acompañados por un adulto.**
- Calles que conducen a la calle principal se bloquearán.
- Todos los niños caminar o montar bicicletas/vagones en el desfile debe ser recogido por un padre o tutor en Skyland grano. Todas las entradas de otras sigan ferial.
- Todos los vehículos serán respetuosos con los demás participantes y espectadores. No Payasadas será tolerado. Aplicación de la ley acompañará violadores de desfile.
- La línea de desfile para arriba es el siguiente:
  - Bowling Alley-La policía de escolta, Guardia de honor, niños, animales, carros de golf
  - Piscina - vehículos de motor, excepto los carros de golf
  - Aeropuerto - camiones de bomberos, carrozas, caballos, varios. (Los caballos estarán última en el desfile)

*Northrup Teatro Patrocinadores*

*Película libre pasa al primero 30 Desfile de los participantes antes de la entrada*

# FLOTADORES

## CARROZAS

*La Compañía Scoular Patrocinadores*

*Mejores Carrozas general*

*1st-\$300.00 2nd-\$200.00 3rd-\$100.00*

### CLASE

- 0100 Comercial Negocios
- 0101 Grupo de Adultos (Iglesia, Clubs, hermandad de mujeres, etc)
- 0102 Grupo de Jóvenes (4-H, Scouts, iglesia, escuela, etc)

## VEHÍCULOS MOTORIZADOS

*Davis Motors Patrocinadores*

*Mejor vehículo original o Restauradas*

*Primero-segundo-\$ 50.00 \$ 25.00*

- 0103 Vehículo Decorado (coches, Buggy, ATV, etc)
- 0104 Original o Restauradas Vehículo
- 0105 Custom Vehicle

*Harvey Crist Patrocinadores*

*Best Tractor original o Restauradas*

*Primero-segundo-\$ 300.00 \$ 200.00 \$ 100.00 tercero-*

- 0106 Tractor adornado
- 0107 Original o Restauradas Tractor
- 0108 Demolition Derby Vehículos
- 0109 Dune Buggy / ATV / Motorcycle
- 0110 Adornado Golf Car

*Golf Cars de Jerry Patrocinadores*

*Mejor Decorado Golf Car*

*Primero-segundo-\$ 50.00 \$ 25.00*

## OTROS

*La Compañía Scoular Patrocinadores*

*Best Horse Drawn Carriage \$ 75*

*Mejor Caballo y jinete \$ 50*

*Mejor Vestida Acepta \$ 50*

*Mejor Decorado de bicicletas / Wagon \$ 25*

- 0111 Adornado o vestido Caballo y jinete
- 0112 Carro traído por caballo, vehículo, etc
- 0113 Bicicleta o carro decorado
- 0114 Mejor vestuario
- 0115 Pet mejor vestidas

## DEPTO. 2 - CABINAS Y BANNERS

PRIMAS: Azul \$20.00 rojo \$15.00 blanco \$10.00

1. Cabinas debe construirse y pancartas se deben poner en pantalla el lunes, 28 de julio. Deben permanecer en el lugar hasta las 11:00, el sábado, 2 de agosto.
2. Espacio de la cabina es de 8 "de ancho por 6 pies de profundidad. No habrá muros por lo que debe proporcionar su propia pantalla de telón de fondo. Se proporcionarán dos tablas 8'x3 'si prefiere que su pantalla de ser levantado del suelo.
3. Banderas deben ser por lo menos 3 pies de ancho por un lado, total dimensión de nombre del Club de 12 a 16 pies cuadrados debe estar en la parte posterior del banner, siguiendo las recomendaciones de la Feria Estatal de.

### CLASE

0200	Negocios Stand
0201	Adulto Stand Grupo (iglesia, clubes, fraternidades, etc)
0202	Stand Grupo de Jóvenes (4-H, Scouts, iglesia, escuela, etc)
0203	Bandera Negocios
0204	Bandera grupo de adultos
0205	Grupo bandera juventud
0206	Bandera del club 4-H

## DEPTO. 3 – CUDERNOS, CARTELES, EXHIBICIONES EDUCATIVAS Y ESCRITURA

Para la exhibición educativa, puede utilizar un tablero de anuncios tríptico o solicitar una ranura mini-cabina que es de 24 "de ancho por 14" de profundidad por 24 "de alto.

*El diario de Syracuse*

*Premio de excelencia en la escritura*

*Se otorgará un premio especial a general mejor exposición de la escritura.*

### CLASE

4-H	ABIERTO	
0300	0350	Dirigentes de Club Notebook
0301	0351	Educación Proyecto de Agenda
0302	0352	Proyecto Educativo Poster
0303	0353	Display Educación
0304	0354	Escrituras (poesía, cuentos cortos, novelas, noticias los artículos, anuncios, etc.)

## **DEPTO. 4 – DEMONSTRACIONES CHARLAS RENDIMIENTO Y JUECES**

4-H Presentación será 29 de julio 2014 a las 4 pm y abierto clase 30 de julio a las 6 pm en el Edificio Feria.

1. Las demostraciones o charlas pueden ser individuales o en equipo.
2. El plazo máximo de presentación es de 30 minutos. No hay un tiempo mínimo, sin embargo, la presentación debe ser de longitud suficiente para cubrir el tema.
3. plazo máximo presentación oratoria & poesía hablada está a 7 minutos sin tiempo mínimo.
4. Pre-inscripciones deben ser ingresado en la Oficina de Feria y en la Oficina de Extensión de una semana antes del concurso.

### **Concurso de poesía hablada \$25**

Carretera 27 producciones premios de \$25 a

Mejor clase abierta hablado poesía

(Poesía original será primera consideración)

#### **CLASE**

4-H ABIERTO

0400	0450	Demostración o charlas
0401	0451	Rendimiento, hablando & lectura de poesía
0402	0452	A juzgar Individual
0403	0453	A juzgar equipo

## **DEPTO. 5 – EXPLORADORES CHICO & CHICA EXPLORADORES REGLAS**

- A. Los miembros registrados en buen estado podrán competir.
- B. Los artículos deben ser hechas por el explorador en el año en curso.
  - A. Chico exploradores de todas las categorías de edad
  - B. Chica exploradores todas las categorías de edad

#### **CLASE**

0500	Arte
0501	Colecciones
0502	Artesanía
0503	Comida
0504	Horticultura
0505	zoológicos de insectos
0506	Modelos
0507	Fotografía
0508	Costura

CLASE (EXPLORADORES)

0509 carpintería

0510 Otro

## DEPTO. 6 - ARTE

A. Todas las imágenes deben ser enmarcados o enmarañado y tener cables para colgar.

B. Dos exposiciones de las Artes 4-H y manualidades Departamentos serán llevados a la feria del estado de "sólo visualización." Criterios serán la calidad, originalidad, y compartir esta oportunidad.

### *Larue Lennen Arte Premio*

*Patrocina \$100 general gran campeón de Bellas Artes*

### *Hamilton County Historical Society*

*Premios dos cuadernos para los grandes campeones globales en 4-H y clase de arte en Abril.*

CLASS (ARTE)

4-H ABIERTO

0600 0650 Acrílico

0601 0651 Carbón

0602 0652 Marcador de color

0603 0653 Lápiz de color

0604 0654 tinta

0605 0655 Medios o mixta de collage

0606 0656 Aceite

0607 0657 Pastel

0608 0658 Lápiz

0609 0659 Tablero del rasguño

0610 0660 Acuarela

## **DEPTO. 7 - PINTURA CHINA Y PORCELANA**

Superintendentes separar en clases en función de las entradas.

### **CLASE**

4-H ABIERTO

0700	0750	China de Pintura
0701	0751	Muñeca con cuerpo de tela
0702	0752	Muñeca con carrocería china
0703	0753	Otros

## **DEPTO. 8 - ROPA Y TEXTILES**

### **CLASE**

4-H ABIERTO

0800	0850	Máquina de Coser artículo
0801	0851	cosida mano del artículo
0802	0852	Non-Cosido artículo
0803	0853	Decorado del artículo

### ***Pat y Bob Salter***

*Dona un par de tijeras de costura a una suerte de 4 Ella que tiene su nombre extraído de los que asisten a la maratón de costura.*

### ***Nociones de Nancy***

*Premios \$ 10 certificados de regalo en cada división de edad 4-H en Ropa Construcción.*

## **DEPTO. 9 - COLECCIONES**

1. Debe ser introducido como el espacio es limitado.
2. Colecciones serán juzgados por el atractivo de la pantalla y la singularidad de piezas individuales.

### **CLASE**

4-H ABIERTO

0900	0950	Colecciones
------	------	-------------

## DEPTO. 10 - ARTESANIA

### CLASE

4-H	ABIERTO	
1000	1050	Hechos a mano de cerámica
1001	1051	Cerámica Pre-hechos
1002	1052	Artesania Pintado
1003	1053	Vidrio Artesania
1004	1054	Arcilla Artesanía
1005	1055	Artesania Cuero
1006	1056	Artesanía de madera
1007	1057	hilo o lana artesanía Arte
1008	1058	Artesania Cinta Aislante
1009	1059	Artesania Sello de goma
1010	1060	Joyería
1011	1061	Noticias
1012	1062	de seda / flores artificiales
1013	1063	Artesania Juventud (Escuela, guarderías, campamento)
1014	1064	Titeres son embarcaciones
1015	1065	cemento o yeso Artesanía
1016	1066	Fair Tema Arte
1017	1067	Otros

## DEPTO. 11 - GESTIÓN DE LA ENERGÍA

ELECTRICIDAD, PEQUEÑOS MOTORES, ENERGÍA EÓLICA

### CLASE

4-H	ABIERTO	
1100	1150	CA Proyecto Eléctrico
1101	1151	DC Proyecto Eléctrico
1102	1152	Proyecto Electrónica
1103	1153	Proyecto de Mantenimiento
1104	1154	Proyecto Operación
1105	1155	Proyecto Experimental
1106	1156	Otros Proyectos

## DEPTO. 12 - ENTOMOLOGÍA

Entradas de 4-H deben seguir las directrices Feria del Estado de Kansas.

### CLASE

4-H	ABIERTO	
1200	1250	Entomología Colecciones
1201	1251	Otros



## DEPTO. 13 – MODA REVUE

1. Oficina de Extensión debe ser notificado de entradas exhiben al menos una semana antes del concurso.
2. Todas las inscripciones deben ser introducidos con Office Fair.
3. 4-H'ers deben asistir a la revista de moda del público a recibir cintas y primas.

### *Pioneer Comunicaciones*

*Una bolsa de viaje & linterna para los premios  
Campeón en todo Mejor compradas*

#### 4-H CLASE

- 1300 Elaborado Deportes -independiente
  - 1301 Elaborado Deportes -traje
  - 1302 Elaborado Casual-independiente
  - 1303 Elaborado Casual- traje
  - 1304 Elaborado Mejor -independiente
  - 1305 Construido Mejor - traje
  - 1306 Elaborado Formal-independiente
  - 1307 Elaborado Formal- traje
  - 1308 Construido para no rapa artículo
  - 1309 Equipo Construido Hecho para otro
  - 1310 Tejidos de Punto artículo
  - 1311 comprados ropa deportiva (participante o espectador)
  - 1312 Compró ropa de sport para la escuela
  - 1313 Compró Mejor Vestuario (Church, Dress-Up de la Escuela)
  - 1314 Adquirido Señoras Desgaste formal o Mens Suit
- CLASE ABIERTA (Especificar contruidos o adquiridos)
- 1315 Abierto Deportes Clase
  - 1316 Clase Abierta Casual
  - 1317 Mejor Clase Abierta
  - 1318 Clase Abierta Formal

## DEPTO. 14 - ARTES DE FIBRA

Superintendentes separar en clases en función de las entradas.

### *Stash del Quilter*

*La tienda local de la tela está donando \$ 20 Dos certificados de regalo para la mejor quilt en el adulto y las divisiones juveniles. Stash del Quilter también está patrocinando el "desafío de tela". Los expositores deberán utilizar pre tela seleccionada de la tienda y crear una exposición. Se entregará un certificado de regalo de \$ 20.*

***Fairfield Processing Corp.***

*Premios bateo de los tres principales proyectos de acolchado clase abierta.*

**CLASE**

**4-H ABIERTO**

1400	1450	Ganchillo
1401	1451	que hace punto
1402	1452	Bordado a mano
1403	1453	bordado a máquina
1404	1454	Appliques
1405	1455	el. Encaje
1406	1456	Hildo
1407	1457	Tejiendo
1408	1458	Macrame `
1409	1459	Gancho
1410	1460	Vela mecha
1411	1461	lona de plástico
1412	1462	Artesanía Rag
1413	1463	Artes Étnicos
1414	1464	Acolchado
		a. Acolchar a mano
		b. Acolchar por la máquina por expositor
		c. Acolchar por la máquina por profesional
1415	1465	Otros

**DEPTO. 15 - ALIMENTOS**

**PREPARACIÓN Y CONSERVACIÓN**

Llegar a exponer en el folleto "Recomendaciones de seguridad alimentaria para los Anexos Conservación de alimentos" en la Oficina de Extensión y Oficina Fair o seguir Kansas recomendaciones expositoras feria estatal.

***\$25 best of Show productos horneados***

***Esquina Daylight donuts Q***

*Premios de \$25 para adultos clase abierta y*

*\$25 cada uno a todos los tres jóvenes años grupos en clase 4-H & abierto*

(ALIMENTOS)

**RED STAR** 

### **Levadura Roja Star**®

*En un esfuerzo por fomentar la participación en la cocción relacionada levadura, levadura ESTRELLA ROJA proporcionará levadura y cupones Estrella Roja a todos los participantes. También donan tres premios de mercancías a los ganadores en la categoría de pan de levadura.*



### **WILTON**

*Premios para el campeón pastel decorado en la división de clases abierta y la división 4-H*

### **Tupperware de Verna**

*Premios dona para Open adulto Clase y 4-H.*

### **Jarden Home Brands**



Fresh Preserving  
**AWARD**

### **Bola fresca Premio Conservación**

Premios cupones para 1° y 2° en Clase Abierta y

1er lugar en 4-H (frutas, encurtidos, verduras, productos para untar)

### **PREPARACIÓN DE ALIMENTOS**

4-H	ABIERTO	
1500	1550	Levadura Pan
1501	1551	Pan Rápida
1502	1552	Galletas (Anexo 3)
1503	1553	Caramelo (Anexo 6)
1504	1554	Pastel - Pie
1505	1555	Pastel - Cake
1506	1556	Tortas Decoradas (sólo decoración juzgados)
1507	1557	magdalenas o galletas decoradas (Anexo 3)
1508	1558	Baja o Sin Azúcar (Incluye receta)
1509	1559	Receta Saludable (Incluye receta)
1510	1560	Fideos Secos-puesto en bolsa zip lock cuarto
1511	1561	Flop Class - traernos tu peor hornear boo-boo, debe incluir la "historia".
1512	1562	Tema justo
1513	1563	Paquete de regalo de alimentos
1514	1564	Preparación Otros

## CONSERVACIÓN DE ALIMENTOS

1515	1565	pastas dulces
1516	1566	Frutas, Jugos, Mezclas de frutas
1517	1567	Productos de tomate
1518	1568	Verduras de baja acidez
1519	1569	Frutas o verduras en escabeche
1520	1570	alimentos secos
1521	1571	Conservas de paquete de regalo
1522	1572	Preservación Otros

## DEPTO. 16 - GEOLOGÍA

Entradas de 4-H deben seguir las directrices Feria del Estado de Kansas.

### CLASE

4-H ABIERTO

1600	1650	Geología mostrar
1601	1651	Mineralogía mostrar
1602	1652	Lapidario mostrar

## DEPTO. 17 - HORTICULTURA

Llegar a exponer en el folleto de "Frutas & Verduras" expositoras en la Oficina de Extensión y Oficina Fair.

### CLASE

4-H ABIERTO

### CULTIVOS

1700	1750	Grano
1701	1751	Producir (Anexo 10 tallos, oídos, etc)
1702	1752	Alimentar (1 bala)

### JARDINERÍA

1703	1753	Pequeños Vegetales (exposición 6) (frijol)
1704	1754	Medio Vegetales (muestra 3) (Remolacha, canaorias, elote, kinbombo, pepinos, cebollas, papas, pimientos, patatas, tomates)
1705	1755	Grande Vegetal (muestra 1) (Calabazas, berenjenas, calabaza, melón)
1706	1756	Hierbas frescas (6 tallos)
1707	1757	Frutas (exposición 10 pequeños o racimo, 3 medio)
1708	1758	jardín de visualización (5 vehículos diferentes)
1709	1759	Vegetal más grande
1710	1760	Hierba más alto

## **FLORES Y PLANTAS (HORTICULTURA)**

1707	1757	flor anual, corte muestra (1 tallo)
1708	1758	flor perenne, corte muestra (1 tallo)
1709	1759	Planta Contenedor
1710	1760	Terrario

## **ACUERDOS**

1711	1761	envios
1712	1762	Arreglo secos
1713	1763	Feria Temática

## **Schreiner's Iris Gardens**

Otorga un certificado de regalo de \$ 35 en la flor o la jardinería exhibición

## **DEPTO. 18 - FOTOGRAFÍA**

Todas las fotos deben ser mayor de 8 "x 10" y no menor de 7 "x 9". Las fotos son para ser montado en el (11 ") Las dimensiones de un 11" x 12.5 estrecha "hoja de cartón mate. Entradas de 4-H deben estar en una cubierta de plástico sellada. Clase abierta también puede poner en una cubierta de plástico sellada para proteger exposiciones. Usted puede comprar junta mate y tapas de plástico de la oficina de Extensión. Entradas de 4-H deben seguir las directrices Feria del Estado de Kansas. Superintendentes separar en clases. Si hay 5 o más fotos de la misma categoría (por ejemplo paisaje, retrato, acción, etc), que serán juzgados como clase independiente con primero, segundo y tercero lugar y luego juzgados en general con todo en el departamento.

### ***\$25 mejores general Color blanco y negro***

Memoria Makers Photo Booth premios \$100 - \$25 cada uno a El mejor Color y foto en blanco negro & en clase abierta & 4-H

### ***Fundación Pública del Condado de Hamilton***

*En la memoria de Millie Baldwin, los Hm Co premios de la Fundación Pública cuatro marcos para el gran general y campeones de reserva en 4-H y Open Class Fotografía.*

### ***Pioneer Comunicaciones***

*Una bolsa de viaje & linterna los premios al mejor paisaje*

CLASE		(FOTOS)
4-H	ABIERTO	
1800	1850	Color de la foto
1801	1851	Blanco y Negro Foto
1802	1852	Digital imagen compuesta (Manipuladas por ordenador)
	1853	Sequencia de Fotos
	1854	5x7 montado 7x9
1803	1855	Vídeo

## DEPTO. 19 - TIRO DEPORTIVO

CLASE		
4-H	ABIERTO	
1900	1950	Grupo objetivo

## DEPTO. 20 - ESPACIO TECNOLOGIA

Entradas de 4-H deben seguir Kansas Orientación Feria Estatal.

### *Kansas Cosmosphere & Space Center*

*Dos Premios del Salón de la Space Museum pasa al principio de exposiciones.*

CLASE		
4-H	ABIERTO	
2000	2050	Telescopio hecho de kit
2001	2051	Telescopio hecha de diseño original
2002	2052	Geocach Caja
2003	2053	GPS / GIS Mapa - Individual
2004	2054	GPS / GIS Mapa - Equipo
2005	2055	robot hecho de kit
2006	2056	Robot diseñado y construido por el expositor
2007	2057	robot programable hecha de kit
2008	2058	cohete hecha de un kit
2009	2059	cohete diseñado y construido por el expositor
2010	2060	alta potencia del cohete

## DEPTO. 21 - MADERA

Designar a la entrada si el artículo es original o construcción kit. Los planes de la cual se construyó el artículo debe estar en la exhibición. Plan debe ser completa y precisa, ya sea dibujo a escala o totalmente dimensional en la medida en que un elemento duplicado se podría construir con los planes.

### CLASE

#### 4-H ABIERTO

2100	2150	artículo para la granja o tienda de Uso
2101	2151	Muebles para el hogar o césped Uso
2102	2152	reparado o barnizado
2103	2153	Torneado de madera
2104	2154	Otros

### *Madera-N-Post*

*Premios de \$ 100 un certificado de regalo para el Mejor en todo Proyecto de la carpintería en 4-H*

## Animales y Ganadería

### GANADO TASA DE GANANCIA

*Mercado vacuno, ovejas, cabras y cerdos serán elegibles para la tasa de ganancia Concurso. La cantidad de libras. ganado será calculado desde el momento del primer pesaje oficial para el pesaje fecha en la feria, dentro del rango de peso. Los animales con mayor ganancia en cada especie va a ganar \$ 50, patrocinado por la Junta de la Feria.*

### 4-H GANADERO AWARD

*La Junta Fair Co. Hamilton reconocerá un expositor 4-H en cada especie. 4-H Pastor es juzgado por jueces designados.*

- 1. Los miembros deben tener tarjetas de pluma llena por completo.*
- 2. Ganadero jueces evaluarán la limpieza del animal, puesto y área de los establos, también pulcritud y aparición de expositor.*
- 3. Los puestos se deben limpiar inmediatamente después de los compradores de piso tienen ganado.*
- 4. Los ganadores serán reconocidos en el banquete Achievement.*

# **SUPREMA DE GANADO EXPOSITOR**

*Premio está basado en la cantidad y calidad de los animales del mercado. Premio será entregado al término de espectáculos mercado. Patrocinado por Al Collingwood DVM.*

## **4-H Ganado Patrocinadores Premio Especial**

*Bezona Farms, Kevin & Rene` McCracken, Davis Motors, Zeke & Janice Hammond, , Ark Valley Oil, Frazee Abstract & Title, Katie & Tyler Dinkel, Kevin & Elizabeth Fox Family, Wood-N-Post, Harmon & Shawn Plunkett Family, Horton Farms, Butch & Brenda Stucky Family, Hamilton County Drug, Farmers Union, D-Cut Cattle, Kirby Auto, TLW Land & Cattle, JT Show Pigs, Floyd Club Lambs, Frank & Tonya Swan Family, Jeff & Melissa Wilson, Harmony Ranch, Larry Ochs & Cindy Ochs, 3J Livestock*

## **DEPTO. 30 – CARNE**

### **MERCADO DE CRÍA Y GANADO LECHERO**

1. Consulte los requisitos de salud del ganado frente a Feria del libro
2. Toda carne de mercado debe nacer después del 1 de enero, el año anterior.
3. Novillas deben introducirse por raza y edad.
4. Carne pesa menos 1050 libras aparecerá en una clase aparte y no venderá.
5. Todos los novillos más de 1600 libras de peso venderá en el peso máximo de 1600 y Mostrar en clases separadas.
6. **El show de carne será soplo y Mostrar. El uso de pintura, pegamento/adhesivos y deshuesado jabones no está permitido**

### **CLASE**

#### **4-H ABIERTO**

- |      |                                 |
|------|---------------------------------|
| 3000 | 4-H Jr. Carne Teatralidad       |
| 3001 | 4-H Int. Carne Teatralidad      |
| 3002 | 4-H Sr. Carne Teatralidad       |
| 3050 | Abierto Clase Carne Teatralidad |

### **GANADERIA DE CARNE**

- |      |      |   |
|------|------|---|
| 3003 | 3051 | Inglés Ganaderia de Carne                     |
| 3004 | 3052 | Continental vacuno de cría                    |
| 3005 | 3053 | vacuno de cría comercial                      |
| 3006 | 3054 | Ganaderia de Carne de más de 18 meses de edad |
| 3007 | 3055 | Vaca, vaca / becerro                          |



## **CARNE DE MERCADO**

3008	3056	Carne Mercado Inglés
3009	3057	Carne Mercado Continental
3010	3058	Carne Mercado Cruz
3011	3059	todas las otras razas de carne del mercado
3012	3060	Vaquilla Mercado
3013	3061	Carne Perspectiva
3014	3062	En Peso

## **GANADO LECHERO**

3015		4-H Jr. Lácteos Teatralidad
3016		4-H Int. Lácteos Teatralidad
3017		4-H Sr. Lácteos Teatralidad
	3063	Abierto Clase Lácteos Teatralidad
3018	3064	Holstein
3019	3065	Jersey
3020	3066	Brown Swiss
3021	3067	Otras Razas

## **SUROESTE CONCURSO LECHERO KANSAS**

Esta clase es para las empresas lecheras. Las entradas serán juzgadas en sus corrales el viernes, 1 de agosto. Para obtener más información, póngase en contacto con la Oficina de Feria.

### **CLASE ABIERTA**

3068	Vaca lechera
3069	Vaquilla lechera

## **DEPTO. 31 – BUCKETA DE CARNE**

1. Ver Ganadería Requisitos Salud en la parte trasera de la Feria del Libro.
2. Los terneros deben haber nacido después de enero de 1. Los terneros deben sopesarse en el esaje oficial en y en la feria. Todos los terneros deben cabestro romper.
3. Montaje de los terneros se sugiere fuertemente. Juzgar de la clase estará basado en el conocimiento de los expositores el 75% y 25% basado en la condición animal, desde una perspectiva de gestión (condición animal, no se ve).
4. **Cuernos deben ser quitados o con punta y no intactos machos.**
5. Sólo Juniors y productos intermedios (7-13) pueden exhibir cubo terneros.

**CLASE** (BUCKETA DE CARNE)

4-H ABIERTO

3100 3150 Cubo Becerro Teatralidad

3101 3151 Cubo Becerro

### **SEGUNDO AÑO CUBO BECERRO**

1. Terneros son un becerro de cubo que se muestra el año calendario anterior. Los becerros deberán figurar por el mismo propietario de ambos años. Habrá una división intermedia y Junior.
2. El expositor tiene la opción del pesaje en buey preliminar para poder optar a la tasa de ganancia de concurso. Los terneros deben sopesarse la feria.
3. Evaluación de la clase será 50% en el conocimiento del expositor y 50% con la condición de animales (desde un punto de vista de gestión, condición animal, no se ve)
4. TERNEROS PUEDEN SER VENDIDOS EN LA VENTA DE LA FERIA SI LA CALIDAD ES ACEPTABLE POR DECISIÓN DEL COMITÉ.

**CLASE**

4-H ABIERTO

3102 3152 Segundo Año Cubo Becerro

## **DEPTO. 32 - GATOS PARA MASCOTAS**

Ver Ganadería Requisitos Salud en la parte trasera de la Feria del Libro.

**CLASE**

4-H ABIERTO

3200 4-H Jr. Gato Teatralidad

3201 4-H Int. Gato Teatralidad

3202 4-H Sr. Gato Teatralidad

3250 Abierto Gato Teatralidad

3203 3251 acuario de agua dulce Setup-

3204 3252 acuario de agua salada Setup-

3205 3253 Mano mascotas- hámster /jerbo

3206 3254 Otras mascotas

### ***Hamilton County Drug Store***

*Otorga un marco de gato a la general mejor gato en 4-H*

## DEPTO. 33 - PERRO

- A. Consulte los requisitos de salud del ganado frente a Feria del libro  
B. Perro no en temporada se permitirá Mostrar en cualquier clase y debe retirarse inmediatamente de los motivos.  
C. todos los perros deben guardarse con una correa, mientras que en el jardín.

### 4-H ABIERTO

3300		Jr. 4-H Perro Teatralidad
3301		Int. 4-H Perro Teatralidad
3302		Sr. 4-H Perro Teatralidad
	3350	Perro abierto Teatralidad
3303	3351	Sub- Novatos A
3304	3352	Sub- Novatos B
3305	3353	Novatos A
3306	3354	Novatos B
3307	3355	Novato graduado
3308	3356	A abierto
3309	3357	B abierto
3310	3358	A utilidad
3311	3359	B utilidad
3312	3360	Pre-Agilidad
3313	3361	Agilidad I
3314	3362	Agilidad II
3315	3362	Agilidad III
3316	3364	Rally nivel 1
3317	3365	Rally nivel 2
3318	3366	Rally nivel 3
3319	3367	Mejor perro Trick(s)

### *Pioneer Comunicaciones*

*Una bolsa de viaje & linterna los premios a mejor agilidad general*

## DEPTO. 34 - CABRAS

Consulte los requisitos de salud del ganado frente a Feria del libro  
Cada raza se mostrará por separado.

1. Cabras deben ser nacidos después del 1 de diciembre año anterior.
2. Cabras deben pesar 45 libras para mostrar en la clase de mercado
3. Se recomienda que cuernos se inactiva o quitados.

4-H ABIERTO (CABRAS)

CABRAS LECHERAS

3400		4-H Jr. Cabras lecheras Teatralidad
3401		4-H Int. Cabras lecheras Teatralidad
3402		4-H Sr. Cabras lecheras Teatralidad
3450		Clase Abierta Cabras lecheras Teatralidad
3403	3451	añojo
3404	3452	Años de Edad
3405	3453	más de 2 años
Las cabras de carne		
3406		4-H Jr. carne de cabra teatralidad
3407		4-H Int. Carne de cabra teatralidad
3408		4-H Sr. carne de cabra teatralidad
3454		Clase Abierta carne de cabra teatralidad
3509	3455	cabras de carne
3510	3456	conejas reproductoras Cabras Mercado

## DEPTO. 35 – CABALLO

1. Consulte Requisitos de Salud Ganado en la parte trasera de la Feria del Libro.
2. Código de vestir: camisa de manga larga agradable (no permitido camisetas, camisas todo deberán estar metidos), sombrero, botas y cinturón.
3. Expositores deben detener a un caballo en el recinto ferial durante la feria.
4. Las personas pueden mostrar tres animales en clases de cabestro solamente.
5. En el desempeño, se acumularán puntos en un caballo y una combinación de jinete. Clases marcan con un \* contará hacia los puntos de rendimiento general.
6. Si un caballo de artista intérprete o ejecutante individual ha sido despedido o descalificado en más de una clase, se puede eliminar de la mayor competencia debido a razones de seguridad, a discreción del juez.

### CLASE

4-H ABIERTO

3500		4-H Jr. Teatralidad Cabello
3501		4-H Int. Teatralidad Cabello
3502		4-H Sr. Teatralidad Cabello

4-H	ABIERTO	(CABALLO)
3550		Abierto Teatralidad Cabello
3503	3551	Yegua
3504	3552	Semental
3505	3553	Castrado
3506	3554	Todos los potros de 56 "y menos

### **RENDIMIENTO**

3507 *	3555 *	Placer occidental
3508	3556	Caminar Trote Placer occidental (primera y segunda Miembros Año)
3509	3557	Potros (56 "y menores) Placer occidental
3510 *	3558 *	Equitación occidental
3511	3559	caminar Trote Doma Western (1 ° y Miembros segundo año)
3512	3560	Equipos Equitación de 3 personas
3513 *	3561 *	frenar
3514 *	3562 *	Clase rastro

Clase rastro tendrá 4 obstáculos obligatorias y 2 obstáculos seleccionados.

### **Obstáculos obligatorios**

1. Abrir, atravesar y cerrar la puerta
2. Cruzar el puente de madera
3. Paseo sobre troncos (separados no menos de 12 pulgadas de distancia)
4. Haga copias de seguridad (los caballos sean respaldados a través o alrededor marcadores, barriles o troncos)

### **Obstáculos opcionales**

1. pase lateral
2. Buzón de apertura y cierre
3. Llevar un objeto
4. Planta empate
5. Poner y quitar impermeable
6. Montar en un cuadrado y ejecutar un giro de 360 °
7. Riesgo para el agua (no de metal o haga clic en las cajas inferiores)

### **4-H ABIERTO**

3515 *	3563 *	Inglés Equitación
3516 *	3564 *	Inglés Hunter en silla de montar
3517 *	3565 *	polo de flexión
3518 *	3566 *	carreras de barriles
3519 *	3567 *	bandera de la raza
3520 *	3568 *	Cabra Atar
3521	3569	Otros

## DEPTO. 36 - AVES Y PALOMAS

Consulte Requisitos de Salud Ganado en la parte trasera de la Feria del Libro

### CLASE

#### 4-H ABIERTO

3600	3650	Palomas
3601	3651	Estándar Fowl Razas-Large
3602	3652	Estándar Razas-Bantam
3603	3653	Cross Razas-All Fowl
3604	3654	Producción-Todas las Razas (juzdado en únicas cualidades de producción de huevos)
3605	3655	Pavos-Todas las Razas
3606	3656	Patos-Todas las Razas
3607	3657	Ganso-Todas las Razas
3608	3658	Otros

## DEPTO. 37 - CONEJO

Consulte Requisitos de Salud Ganado en la parte trasera de la Feria del Libro

### CLASE

#### 4-H ABIERTO

3700	3750	Conejo Teatralidad
3701	3751	Pre-Menor coneja (menos de 3 meses de edad)
3702	3752	Menor coneja (3 a 6 meses de edad)
3703	3753	Coneja (6 a 8 meses de edad)
3704	3754	Mayor Coneja (8 meses de edad o más)
3705	3755	Pre-Menor Conejo (menores de 3 meses de edad)
3706	3756	Menor Conejo (3 a 6 meses de edad)
3707	3757	Conejo (6 a 8 meses de edad)
3708	3758	Mayor Conejo (8 meses de edad o más)
3709	3759	Conejo y la basura (enjaulados juntos, basura debajo de 5 semanas de edad)
3710	3760	Carne Pen (3 conejos, toda una reconocida raza, 3-5 libras cada uno, juzgado por la carne calidad, condición y uniformidad.)
3711	3761	Mascota mano

## DEPTO. 38 - OVEJAS

A Ver Requisitos de Salud Ganado en la parte trasera de la Feria del Libro.

B Todos los corderos mercado debe nacer a partir del 1 de enero

de este año.

Corderos C menos de 90 libras. se muestra en una clase aparte y no se venderá.

D corderos no debe tener más de 10 días de crecimiento de lana en el momento de la Feria pesaje.

E Todos los corderos pesan más de 190 libras. se venderá con el peso máximo de 190 libras. y mostrar en una clase separada.

#### **CLASE**

#### **4-H ABIERTO (OVEJAS)**

3800	4-H Jr. Ovejas Teatralidad
3801	4-H Int. Ovejas Teatralidad
3802	4-H Sr. Ovejas Teatralidad
3850	Clase Abierta Ovejas Teatralidad

#### **ovejas de cría**

3803	3851	Pura Raza oveja de cría
3804	3852	Prima por oveja de cría comercial
3805	3853	ovejas de cría de más de 18 meses de edad

#### **CORDEROS DEL MERCADO**

3806	3854	Suffolk Cordero Mercado
3807	3855	Hampshire Cordero Mercado
3808	3856	Dorset Cordero Mercado
3809	3857	Cruzar Cordero Mercado
3810	3858	Cordero Mercado color natural
3811	3859	Cordero Mercado manchado
3812	3860	todas las otras razas Lamb Market
3813	3861	Alimentador Cordero
3814	3862	En Peso

#### **OTROS**

3815	3863	Plomo del Pastor
------	------	------------------

### **DEPTO. 4 – PUERCOS**

1. Consulte los requisitos de salud del ganado frente a Feria del libro
2. Los cerdos deben nacer después del 1 de diciembre del año anterior.
3. Todos los cerdos más de 300 libras de peso venderá en las 300 libras máximos y Mostrar en una clase aparte.
4. Menos de 220 libras de peso de cerdos aparecerá en otro clase y no se venderá.
5. Los expositores de la juventud por la edad de 8 años deben completar el Programa de aseguramiento de calidad de carne de cerdo para exponer y vender a jóvenes exhiben venta.

4-H	ABIERTO (PUERCOS)
3900	4-H Jr. Porcina Teatralidid
3901	4-H Int. Porcina Teatralidid
3902	4-H Sr. Porcina Teatralidid
3950	Clase Abierta Porcina Teatralidid

### **CRÍA SOW**

3903	3951	cerdos reproductores de raza pura
3904	3952	cerdos de cría comercial
3905	3953	Cerda y basura

### **HOG MERCADO**

3906	3954	Duroc Porcina Mercado
3907	3955	Hampshire Porcina Mercado
3908	3956	Yorkshire Porcina Mercado
3909	3957	Cruzar Porcina Mercado
3910	3958	todas las otras razas Porcina Mercado
3911	3959	Alimentador Porcina
3912	3960	En Peso

## **REGLAS Y NORMAS GENERALES PARA LA HAMILTON COUNTY FAIR**

La Feria de la Junta del Condado de Hamilton y agente de extensión, en cooperación con el superintendente Adulto (s) del área específica, se reserva el derecho de interpretar todas las reglas y regulaciones y resolver arbitrariamente a todas las preguntas que surjan en relación con la Feria:

1. Avance entradas se anima para todos 4-H entradas. *La oficina de extensión requiere entradas de revista de moda una semana de anticipación.* Se sugiere que todas las entradas a oficina justo por el jueves, 24 de julio.
2. Entradas avanzadas para Clase Abierta Se anima a más tardar 24 de julio. Si el formulario de inscripción es recibida por la Oficina Feria de antemano, se pueden escribir las cartas. Los formularios de inscripción están disponibles en la parte posterior de esta feria del libro, en la oficina justo, o en línea en [www.hamiltoncountyfairgrounds.com](http://www.hamiltoncountyfairgrounds.com). Usted puede enviar, correo electrónico, llamada o dejar su formulario de inscripción. Hay un buzón de correo en el lugar, es posible que caiga en sus formas también.



Oficina Feria del Condado de Hamilton  
PO Box 1024/806. S. Hwy 27  
Syracuse, KS 67878  
620-384-5433 / fairbrd@pld.com

3. Una tarjeta de inscripción oficial se debe completar para cada exposición. Si no pre-ingresar, debe escribir a mano sus tarjetas a cabo, la mañana de la entrada. Favor de permitir tiempo adicional para hacer esto. Las inscripciones se cerrará a las 10:00 AM. Si usted es incapaz de entrar en el tiempo especificado, puede colocar sus entradas en la oficina justo por adelantado.
4. Las exhibiciones están siendo la obra del expositor donde se requiere habilidad mecánica o la mano, o el productor donde se introducen cultivos o exhibiciones jardín, o el dueño y el alimentador de exhibiciones de ganado, donde se introducen y no deben haber sido ingresado en una edición anterior.
5. Un juez puede retener alguna o todas las primas si los artículos o animales no son dignos de un premio.
6. Cualquier persona interferir con el juicio o que públicamente voces desaprobación de la decisión del juez perderá cualquier premio ganado.
7. Las decisiones de los jueces serán finales, con sujeción únicamente a la protesta por escrito que se actúa sobre el tablero justo. La protesta debe ser hecha por escrito al secretario, exponiendo los motivos de la protesta. Esta protesta debe ser presentada por 13:00 el último día de la feria.
8. La administración no es responsable de los accidentes, incendios o robo de los objetos expuestos, ni lesiones a personas o animales. Exposiciones se muestran a riesgo del propietario.
9. Los expositores deberán reclamar su propiedad en la clausura de la feria. Todas las exposiciones excepto animales deberán permanecer en lugar hasta 11 a.m., el Sábado, 2 de agosto. Si usted no puede recoger a su exhibición (s), por favor haga arreglos con la oficina justo.
10. Ganadería se dará a conocer en el momento anunciado la noche del viernes, 1 de agosto. Si el ganado se va a dejar a más tardar el jueves por la noche, expositor deberá hacer los arreglos con el superintendente antes de tiempo. (Esta regla no incluye el ganado va a la venta.) Los animales se venden en el

Sale 4-H pueden ser removidos por el comprador antes de liberar el tiempo, pero el superintendente debe ser notificado. Si exposiciones o los animales son eliminados antes de la hora oficial de lanzamiento, el expositor perderá todas las primas. Cualquier exposición a la izquierda más allá del tiempo liberado se deja sin supervisión. Junta Feria asignará o compartimentos o entradas en el consultorio.

11. Los animales deben estar en buen estado y sano para ser mostrado o vendido, con la decisión a criterio del veterinario.

12. Cualquier expositor que ignora o se niega a mantener su inscripción o la pluma limpia para la duración de la feria, perderá su premio y quitar su animal de la Feria de inmediato. Las decisiones serán tomadas por un comité integrado por las personas al Presidente del Consejo de 4-H, 4-H PDC y la Junta de la Feria.

13. Todos los expositores deben ser responsables de la alimentación, el aseo y la limpieza de los animales y las instalaciones.

14. Los expositores deberán cumplir los requisitos estatales de ganado - disponible en la Oficina de Extensión y Feria de Office.

15. Las primas deben ser recogidos y firmado en la Oficina Feria de 11:00 AM – 12:00PM, Sábado, 2 de agosto. Las primas que quedan más de 60 días se considerarán nulas.

16. Los jóvenes que participan en la subasta deberá redactar y presentar notas de agradecimiento ya sea a la oficina de Feria del Condado de Hamilton o de la oficina de extensión antes de recibir el dinero de la venta. Esto debe ser completado antes del 1 de septiembre o la venta del dinero se perderá.

17. Establecer y limpiar es obligatorio para todos los 4-H

miembros o la venta y el dinero prima se perderá.

Circunstancias especiales serán considerados por la Junta de la Feria en una base de caso por caso.

18. Todas las inscripciones deben estar limpias y en la mejor condición posible.

19. Las primas serán las siguientes: Ganadería - Azul \$ 5, Red \$ 3, y Blanco \$ 2. Otros - Azul \$ 3, \$ 2 Rojo y Blanco \$ 1. Las primas se dan de la siguiente manera: 4-H, Scouts, y Open

Youth Class están dados una prima y la cinta. Clase Abierta adultos reciben una primera, segunda, y tercera en cada clase. Si ha recibido una pegatina de la cinta en su entrada una cinta física se puede recoger en la Oficina de Feria. Dinero de la Prima se limitará a \$ 150.00 (no incluye premios especiales) por persona con un número ilimitado de entradas.

20. En el caso de los fondos disponibles son insuficientes para pagar las primas completo, la dirección se reserva el derecho a prorratar el dinero de las primas.

21. Las exposiciones están limitados a los residentes del condado de Hamilton, Kansas, o los miembros de los clubes organizados de Hamilton County. Con la excepción de fuera de la ciudad, que pueden entrar tres exposiciones. Por favor, póngase en contacto con la oficina justo para más información.

22. NO HAY LÍMITE DE INSCRIPCIÓN EXPOSITOR puede entrar. Si hay 5 o más del mismo artículo, serán juzgados como una clase aparte y se les dará una primera, segunda y tercera colocación y luego juzgados en general con todo en el departamento.

Divisiones Edad: 4-H (tarjeta verde)

Scouts (tarjeta de aficionado)

Jóvenes: Edades 0-18 (tarjeta de lavanda)

Adultos 19 + (tarjeta blanca)

## **REQUISITOS DE SALUD DEL GANADO**

- 1. Todo el ganado debe ser inspeccionado por el veterinario de terrenos antes de ser permitido para descargar en el recinto ferial.**
2. Expositores se registrarán por los requisitos de la ganadería del estado - disponibles en la Feria de la oficina y la oficina de extensión.
3. Todos los animales, considerados cuestionables por causa razonable, deben ser acompañados por un certificado de salud oficial emitido dentro de 30 días de exposición y deben estar disponibles a petición.
4. Todos los animales necesitan ser identificadas por etiqueta tatuaje o del oído y todo el mercado ganado debe han pesado en la preliminar pesaje-ins animales puede mostrar solamente en una clase, que se determinará en Feria pesan en el tiempo.

Usted no puede demostrar el mismo animal en cría y mercado de.

5. Los animales con lesiones activas, verrugas múltiples o la sarna le no puede exhibir.
6. Todas las pruebas deben haber sido por un estado designado laboratorio.
7. El uso de tranquilizantes no serán permitidos. Los resultados ser inmediata descalificación.
8. Retirar veces para drogas y medicamentos deben seguir etiquetas para asegurar un suministro seguro de alimentos sanos. Algún medicamento determinado, oral o inyectada, en el recinto ferial debe ser aprobado por la mayoría de la Junta de la feria. Allí se no fuera de uso de la etiqueta de cualquier droga o medicamento permitirá en el recinto ferial sin la aprobación del veterinario asignado para la Feria del Condado de Hamilton. Se pueden utilizar sólo los medicamentos etiquetados para uso animal. Todos los medicamentos deben ser aprobados por el veterinario de motivos y administrados en presencia de dos miembros del Consejo justos o el veterinario. La única excepción es en el caso de emergencias amenazantes de la vida. Si se administran medicamentos de emergencia o drogas, deben ser notificada a la Junta justa inmediatamente después de ser administrado.

## **GANADO**

Todos los animales, excepto los novillos, deben cumplir requisitos de salud certificado como se indica en las siguientes reglas (1) a (5).

### **BRUCELOSIS NECESITAS:**

Todos los animales admitidos en el recinto ferial deben cumplir con uno de los siguientes requisitos:

1. Originan en y constituyen una parte de un hato libre de brucelosis certificado. Número de certificación de manada debe introducirse en el certificado de salud.
2. Originan un estado clasificado libre de brucelosis de la USDA. No exigidas.
3. Ternero oficial vacuna animales de razas de carne menores de 24 meses de edad y razas lecheras menores de 20 meses de edad pueden mostrar sin una prueba de brucelosis. Vacunación tatuaje símbolo aparece en el certificado de salud.
4. Para ganado lechero, consulte requisitos de salud del ganado en el estado de Kansas Feria Ganadera Premium libro.

5. Ganado no calificar bajo 1, 2 y 3 o 4, debe presentar certificado de salud y de la prueba de sangre negativa de brucelosis en un laboratorio autorizado de estado federal en todos los animales mayores de 6 meses de edad dentro de 30 días de la fecha de Mostrar.
6. De estado ganado debe cumplir con métodos uniformes y normas, requerimientos de movimiento interestatal, según la clasificación de su estado. Prueba de edad elegible es de seis meses.

### **REQUISITO DE LA TUBERCULOSIS**

1. Certificado de salud animal que se originó en y es parte de una manada de TB acreditado. Debe dar el número de acreditados de la manada.
2. Originan un USDA clasificado Estado "TB gratis". (Kansas es un estado libre de TB).
3. Ganado debe probarse la calificación no menor de 1 y 2 negativo para TB dentro de 90 días de la exposición, excepto bueyes y terneros menores de seis meses de edad.

### **OVEJAS y cabras**

Previa solicitud, todas las ovejas deberán acompañarse de un certificado sanitario oficial. Ovejas deben estar libres de cualquier signo de úlceras en la boca, cualquier infección activa hongos (tiña), incluyendo el club cordero hongos, sarna o verrugas. Todos deben estar identificados con una etiqueta de identificación oficial de USDA premisa.

### **PORCINA**

A petición, todos porcina deberá acompañarse de un certificado sanitario oficial. Psuedorabies negativo y brucelosis prueba no son necesarios para cerdos de origen de Kansas. Salida de cerdos del Estado debe cumplir los siguientes requisitos: originan hato libre de brucelosis Psuedorabies\ con certificado de salud vigente que cerdos han probado negativa para Psuedorabies por seroneutralización y brucelosis dentro de 30 días antes de la entrada y que el rebaño de origen no ha tenido ningún caso positivo de Pseudorrabia en últimos 12 meses. Cerdos vacunados contra Pseudorrabia no se admitirá en Kansas para exposición o cualquier otro fin.

### **CABALLOS**

Todos los caballos deben haber sido vacunados para la encefalitis equina y deben haber escrito prueba de veterinario o deben haber hecho en presencia del agente de extensión del condado o el líder

del caballo los 1 de junio. Una prueba de Coggins negativa para la anemia infecciosa equina en 12 meses es aconsejada, pero no se requiere para caballos de Kansas. Caballos originarios de otros Estados muestran evidencia de una prueba negativa de EIA-Coggins realizada por un laboratorio estatal aprobado dentro de 12 meses antes de la entrada en Kansas. Potros, seis meses o más jóvenes, que lo acompaña sus presas pruebas negativas, están exentos de los requisitos de la EIA. Un pasaporte válido "caballo" puede usarse en lugar de un certificado de salud. Si se utiliza un pasaporte, una prueba negativa de EIA dentro de 6 meses es necesaria.

## **AVES DE CORRAL**

Todas las aves de corral, salvo las aves acuáticas, deben demostrar que son pullorum-tifoidea limpio por uno de los siguientes métodos:

1. Originan una bandada de Estados Unidos Pullorum-tifoidea limpia según lo evidenciado por un formulario oficial de VS 9-3 certificar que todas las aves en el rebaño de más de 4 meses de edad han tenido negativo para pullorum-fiebre tifoidea en el último año.
2. Presentar pruebas de que las entradas se adquirieron en fuente limpia de Pullorum-tifoidea de Estados Unidos y han sido bien las aves de corral sólo en las instalaciones del dueño o se han separado físicamente de otros rebaños.
3. Presente un formulario oficial de VS 9-2 firmado por un agente oficial de prueba que muestran que las **entradas han** tenido un resultado negativo del test de tifoidea pullorum realizó **w/en 90 días previos** a la feria. Ninguna prueba se realizará en la Feria.

## **PERROS**

Prueba escrita de vacunación antirrábica actualizada, firmada por un veterinario acreditado con licencia debe presentarse a la Superintendencia antes del espectáculo para ser elegible para competir. DHL y recomienda encarecidamente la actual vacuna contra el parvo virus (dentro de 60 días con muertos y 5 meses con modificado).

## **GATOS**

Prueba de vacunación antirrábica actualizada (certificado de vacunación o certificado de salud) es recomendado pero no obligatorio. Se recomienda la vacunación de la leucemia felina.

# REGLAS DEL ESPECTÁCULO

*La Junta Feria otorgará hebillas al Gran Campeón y Reserva de Round Robin para cada división de edad en 4-H.*

1. 4-H espectáculo se dividirá en clases Junior, intermedio y superior en cada especie. El campeón y reserva Junior, intermedio y superior (AS-calificado) de cada especie (carne, ovejas, cerdos, productos lácteos, cabra y caballo) avanzarán a la liguilla. La juventud debe mostrar en su propia división de edad con la opción de **NO** cambiar las divisiones. Jóvenes deben mostrar sus propios animales.
2. En caso de que un individuo se adjudica a campeón o reserva en más de una división, esa persona tiene la opción de elegir que las especies de elección y el tercer lugar individuales será llevada competir. Esto continuará hasta que el espacio está lleno, en sólo los ganadores de cinta azul.
3. División Senior se mostrará primera en las divisiones de la especie, así como, la unidad de Round Robin.

## REGLAS DE 4-H

- A. Reglamento general se aplican a las 4-H y divisiones menores.
- B. Sólo los miembros de 4-H pueden mostrar en esta división y deben estar inscrito en el proyecto para ser elegible para exhibir en ese departamento.
- C. Los miembros de 4-H deben mostrará sus propias entradas, sin embargo, en caso de enfermedad o entradas adicionales en esa clase, se permite la asistencia de otro miembro de 4-H.
- D. Una cinta de gran o subcampeona no califica automáticamente dicha entrada para ir a la Feria Estatal.
- E. Departamentos se dividirá en Junior (7-9), intermedio (10-13) y Senior (14 o más) divisiones, edad 4-H.
- F el. todos los objetos expuestos animales deben haber sido en el cuidado de los miembros de 4-H antes del 15 de mayo del año en curso.
- Justo L. configurar y limpieza es obligatoria para todos los miembros de 4-H o perderá el dinero de la venta y premium. Se considerarán circunstancias especiales por el Patronato de la feria sobre un caso individual.

## **JUVENIL ANEXO VENTA**

Todos jóvenes Condado Hamilton que entraron en una exposición en la feria pueden participar. No tienes que estar en 4-H para vender un artículo. Artículos de venta de ganado no deben haber recibido azul o ganado y colocaciones de cinta púrpura tenga las colocaciones de cinta púrpura, azul, rojo o blanco para ser vendidos. Expositores de ganado de juventud pueden vender dos animales, pero deben ser de diferentes especies. Orden de venta de ganado será girado cada año.

Los jóvenes son responsables de:

1. Juventud debe firmar su propio punto de venta en la oficina justo antes de mediodía el viernes, 1 de agosto.
2. Expositor debe presentar su propio producto para comercializarlo.
3. Todo el ganado debe cumplir los requisitos de su especie de mercado para vender.
4. Cuidar ganado hasta que suelte.
5. Comprobación con el comprador para hacer transferencia.
6. Una vez que ha puesto el animal en el suelo puede no lo lleves durante o después de la subasta.
7. Anuncia la intención de comprar el animal a precio de piso, antes de la venta de nuevo.
8. Declarar "No vende" al final de la licitación pública, si así lo desea.
9. Comprueba emitirá 3 semanas después de la venta para permitir que los cheques de todo el comprador y las facturas a borrar. Todos los vendedores deben ayudar a configurar para Feria y derribar a recibir un cheque de premium.
10. Los jóvenes deben escribir y presentar notas de agradecimiento a la Feria o Ext. oficina. Esto debe ser completado antes del 1 de septiembre o la venta del dinero se perderá.



# **STANDS COMERCIALES**

## **NORMAS Y REGLAMENTOS**

1. el espacio de exhibición se emitirá basada en las necesidades del vendedor. Se aceptan donaciones, pero habrá un cargo de \$6.00/día si utilizas electricidad.  
Feria Building – ofrecemos mesas de 8' & sillas.  
Butler Building – ofrecemos mesas de 8' & sillas.  
El formulario de inscripción es debido por 18 de julio de 2014 para permitir tiempo para organizar espacios.
2. las solicitudes de espacio pueden hacerse a través de la oficina de feria, 620-384-5433, P.O. Box 1024 / 806 S. Main St, Siracusa, KS 67878, fairbrd@pld.com, o en línea en [www.hamiltoncountyfairgrounds.com](http://www.hamiltoncountyfairgrounds.com).
3. expositores deben proporcionar sus propias extensiones, protectores, etc..
4. el expositor debe proporcionar supervisión propia. Edificio 7 se abre y se cierra a las 21.
5. nada es ser vendidos o mostrados que podría considerarse ofensivo para niños pequeños.
6. respeto a otros expositores y Feria de actividades en curso, en relación con el nivel de sonido y visualización.
7. exposiciones deben eliminarse del área 10:30 en sábado, 02 de agosto de 2014.
8. no apearse a las reglas será considerada en el futuro aprobación de entrada.
9. comercial muestra puede también configurarse en eventos si expositor provee la propia tienda o caravana. Para obtener más información, póngase en contacto con oficina de feria.

Se alienta a los mejores entradas de la feria del condado que se consignarán en la Feria del Estado! Kansas State Fair Fechas - 6 a 15 septiembre 2013  
Para pedir su propia Feria del Libro de Estado, llame 620-669-3621 o envíe \$ 2 a Feria del Estado de Kansas, 200 N. Poplar, Hutchinson, KS 67502 a 5598



# Exposición de diseño

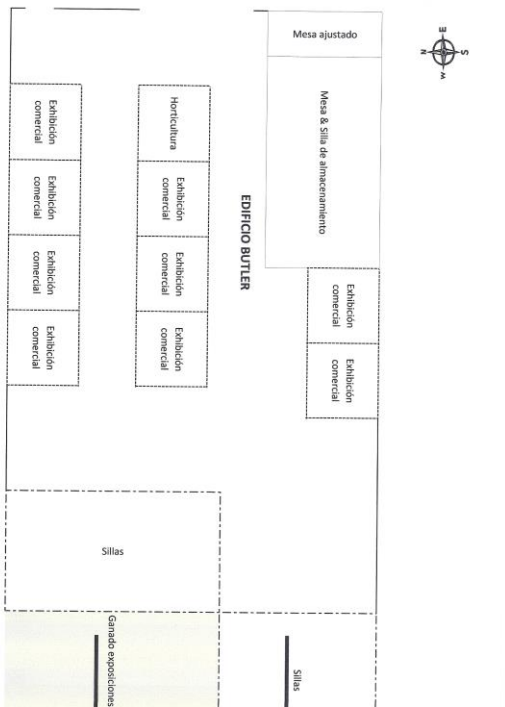

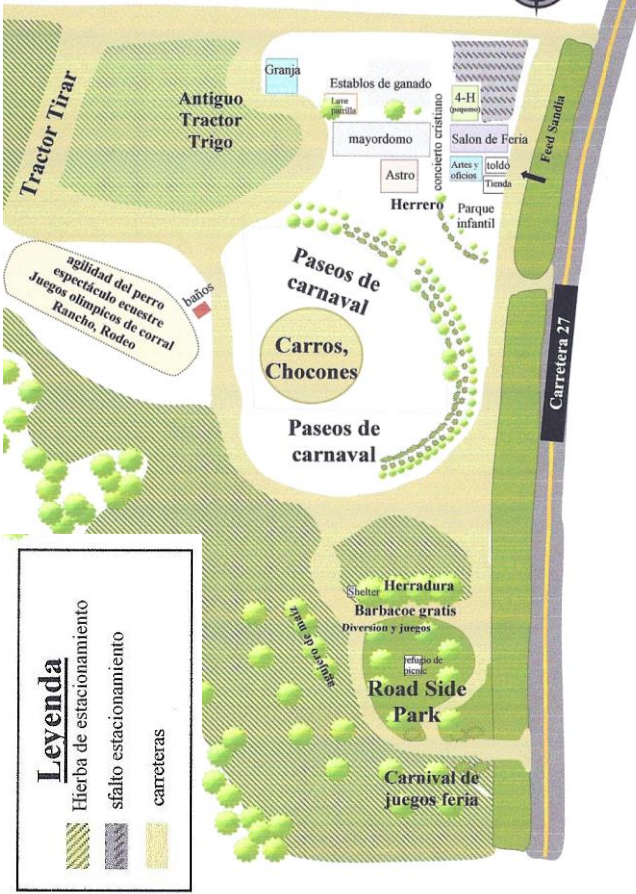

**Leyenda**

- Hierba de estacionamiento
- sfalto estacionamiento
- carreteras



#### Granja

- Concurso de Tiro

#### Establos de ganado

- Exposiciones ganaderas

#### Edificio de Butler

- Muestra perro & ganado
- Venta de Juventud
- Exposición Comercial

#### Edificio de Astro

- Tractor Antiquo

#### Solon de Feria pequeño

- Oficina de Feria
- Oficina de Extensión Temporal
- Exhibiciones de fotografía
- gato & mascota Mostrar
- Manifestaciones & hablar en público

#### Solon de Feria

- soporte de concesión
- Exhibe
- zona de ejecución

#### Edificio de Artes

- Horticultura, bellas artes y exposiciones de arte

#### Toldo

- alimentación libre de sandía

#### Parque de Road Side

- Barbacoa Gratis
- Diversion y juegos
- Torneo de Herradura & Maiz agujero
- Remolque Informativo
- Carnaval de juegos



# NOTAS

**Ensillete un buen rato**  
**Algo para todos!**







# **FERIA DEL CONDADO DE HAMILTON**



**JULIO 26 - AGOSTO 2**



## **2014 Grandes Mariscales**

Gerald & Rosemary Clary se trasladó a Syracuse en 1972, con sus dos hijas. Desde su llegada, que han sido miembros activos en la comunidad y han participado con la feria en tanto clase abierta y Gerald 4-H. jugó un papel decisivo en el diseño y levantarse Cow Town alimentadores y corriendo y Rosemary siempre ha amado la bellas artes que todavía enseña a 4-ella y Superintendente en la feria. Por favor únase a la Junta de Feria del Condado de Hamilton en honor a esta pareja como líderes y colaboradores de nuestra comunidad.

Feria del condado de Hamilton  
806 S Main St. / PO Box 1024  
Syracuse, KS 67878  
620-384-5433 / fairbrd@pld.com  
[www.hamiltoncountyfairgrounds.com](http://www.hamiltoncountyfairgrounds.com)

# **FERIA DEL CONDADO DE HAMILTON**

## **Programa de eventos de 2014**

### **JUEVES, 24 DE JULIO**

6:00 PM Reunión del Superintendente

7:00 PM Configuración de Feria

### **SÁBADO, 26 DE JULIO**

1:00 PM Moda revista juzgando auditorio de la escuela

5:30 PM Moda público Revista en auditorio de la escuela

7:30 PM Carros, Chocones

### **LUNES, 28 DE JULIO**

8:00 AM perro de exposicion

11:00 AM Gato esposicion

8:00AM-6:00PM construcción en edificio Feria

### **MARTES, 29 DE JULIO**

6:45 AM Superintendentes Informe a la Oficina

7:00-10:00 AM Edificios abierta para las entradas

10:30 AM Exposiciones en el lugar y edificios cerrados para juzgar

4:00 PM Demostraciones en salon de Feria

5:00-5:30 Entradas para concurso de pastel y nieve

5:00-6:30 las papeletas aceptan para concurso de edredón de elección popular

5:00-7:00 Memory Makers Fotomatón abierto

5:00-7:00 Karaoke en salon de Feria

5-9:00 PM Edificios abierto al público

6:00 Venta de pastel y nieve

6:00-9:00 PM Paseos de carnaval

7:00 PM Concurso de agilidad para perros

7:30 Concierto cristiano y equipo de mime

### **MIÉRCOLES, 30 DE JULIO**

7:00 -7:00 PM Reino Iglesia Metodista concesiones en salon de Feria

8:00AM-9:00PM Edificios abiertos al público

8:00 AM Espectáculo ecuestre

10:00 AM Blacksmith Demostraciones

4:00-6:00 PM Todos los animales registrados y pesados

5:00 PM Sandía de la alimentación

5:00-7:00 Memory Makers Fotomatón abierto

5:00-7:00 Karaoke en salon de Feria

5:30 PM Ejercicio depesas con tractors para ninos

6:00 concurso de poesia hablada

- 6:00-9:00 PM Paseos de carnaval
- 7:00 PM Blacksmith Demostraciones
- 7:00 PM Espectáculo de animals antiquos

*Horario sujeto a cambio*

### **Lobos concesiones operará al este del establo de caballos a lo largo de la carrera de la feria**

#### **JUEVES, 31 DE JULIO**

- 8:00AM-9:00PM Edificios abiertos al público
- 8:00 AM Mostrar de Porcina
- 10:00 AM Blacksmith Demostraciones
- 5:00-7:00 Memory Makers Fotomatón abierto
- 5:00-7:00 Karaoke en salon de Faria
- 6:00-9:00 PM Paseos de carnaval
- 6:00 PM Tractor antiguo tractor trigo demostración de trilla
- 5:00 PM Cabras y ovejas Show
- 7:00 PM Blacksmith Demostraciones
- 7:30 PM Antiguo tirar tractores

#### **VIERNES, 1 DE AGOSTO**

- 8:00AM-9:00PM Edificios abiertos al público
- 9:00 AM Vacas lecheras y el Show de la carne
- 30 minutos. Después de Mostrar carne – turnos de 4-H
- 10:00 AM Blacksmith Demostraciones
- 5:00-7:00 Memory Makers Fotomatón abierto
- 5:00-7:00 Karaoke en salon de Faria
- 5:00-7:00 PM Barbacoa de 4-H
- 5:30 PM Subasta de juventud
- Liberado de animales al tiempo anunciado
- 6:00-9:00 PM Paseos de carnaval
- 7:00 PM Olimpiadas corral en recinto ferial

#### **SÁBADO, 2 DE AGOSTO**

- 8:00 AM Desfile entradas en lugar
- 9:00 AM Desfile en la calle principal
- 12:00 PM Torneo de agujero de maíz en Road Side Park
- 12:30 PM Torneo de herradura en Road Side Park
- 4:00-6:00 PM Carnaval de juegos
- 4:30 PM Diversión sin sentido y raza de tortuga en Road Side Park
- 5:00 PM Barbacoa gratis en Road Side Park
- 7:00 PM Rancho, Rodeo